

ELEVAÇÃO 01
ESCALA 1:75

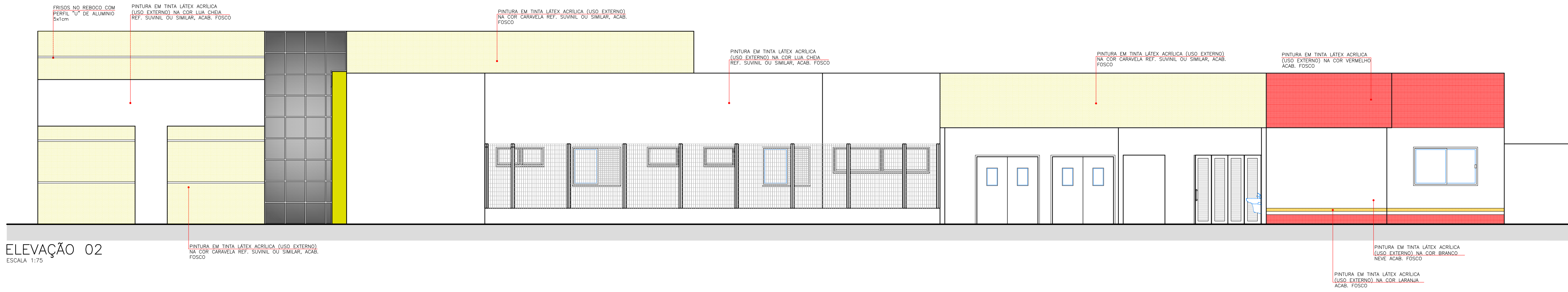

ELEVAÇÃO 02
ESCALA 1:75

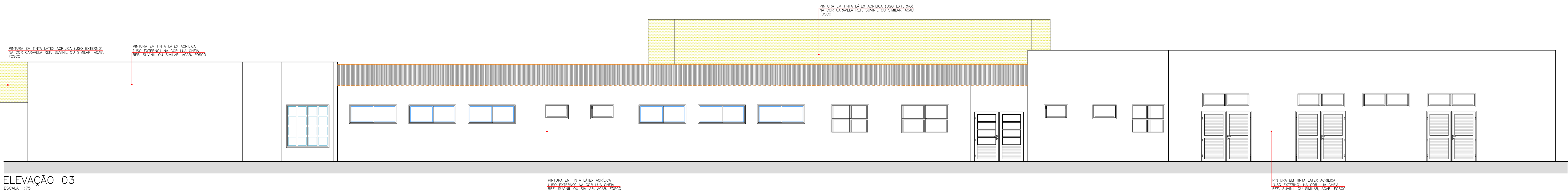

ELEVAÇÃO 03
ESCALA 1:75

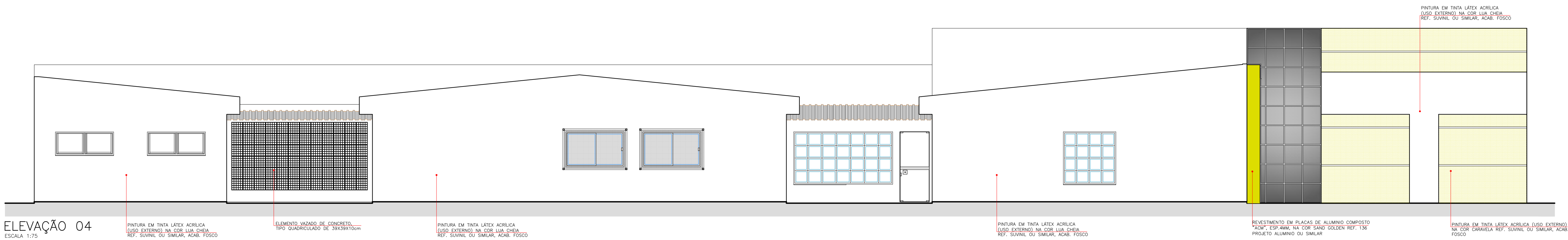

ELEVAÇÃO 04
ESCALA 1:75

CONFIGURAÇÃO PARA PLOTAGEM	
PAZADA	ESP. (CM)
01	0,10
02	0,20
03	0,30
04	0,40
05	0,50
06	0,60
07	0,70
08	0,80
09	0,90
10	1,00
11	1,10
12	1,20
13	1,30
14	1,40
15	1,50
16	1,60
17	1,70
18	1,80
19	1,90
20	2,00
21	2,10
22	2,20
23	2,30
24	2,40
25	2,50

PRINCIPAIS NORMAS TÉCNICAS UTILIZADAS				PROJETO DE ARQUITETURA			
NORMA TÉCNICA		APLICAÇÃO		OBRA: CONSTRUÇÃO DO NOVO PRÉDIO DA SAÚDE DE TARUMÃ (COMPLEXO SAÚDE)			
NBR 6492 / 1994		Representação de Projetos de Arquitetura		LOCAL: AVENIDA PAU BRASIL S/Nº - TARUMÃ - SP			
NBR 13532 / 1995		Elaboração de Projetos de Edificações Arquitetura		PRÓPRIETÁRIO: PREFEITURA MUNICIPAL DE TARUMÃ			
NBR 9050 / 2015		Acessibilidade		ASSUNTO: EDIFICAÇÃO PRINCIPAL - ELEVAÇÕES			
				RRT: 8158149			
				DATA: MAR/2019			
				ESCALA: INDICADA			
				DESENHO: ISABELA			
				VISTO: JOEL			
				FOLHA: ARQ08			
				RESPONSÁVEL TÉCNICO: THIAS HERNANDES DO N. DIAS			
				ARQUITETA E URBANISTA - CAU 172001-1			
				ARQ01 & ARQ02			